

## INFORMAZIONI GENERALI

**Presidente del Corso &  
Responsabile Scientifico** - Prof. Paolo Zola

**Data** 28 Settembre 2013

**Sede** Salone degli Incontri  
Piazza Don B. Lorenzetti - Cigliano (VC)

### Crediti - ECM

L'evento n. 73-70650 è stato accreditato per:

\* Medico Chirurgo

*Discipline:* Ginecologia e Ostetricia  
Medicina Generale (Medico di Famiglia)  
Patologia Clinica - Anatomia Patologica  
Oncologia

### Modalità di partecipazione

La partecipazione all'evento è gratuita. Dato il numero limitato di iscrizioni (massimo n. 80 partecipanti) è indispensabile la pre-registrazione.

Le iscrizioni, da inviare alla Segreteria Organizzativa, verranno accettate in base all'ordine cronologico di arrivo della scheda di iscrizione fino ad esaurimento posti.

Non saranno accettate iscrizioni telefoniche.

Pranzo con l'esperto

Per la prenotazione è necessaria la pre-richiesta compilando l'apposita scheda di registrazione. In caso di mancata compilazione, la Segreteria lo riterrà NON richiesto.

Non verranno accettate richieste in loco.

La Segreteria Organizzativa provvederà ad inviare 10 giorni prima l'inizio dell'evento, la conferma di iscrizione all'indirizzo email\* o al numero di fax\* segnalato sulla scheda.

\*In mancanza di tali dati la richiesta di iscrizione non potrà essere presa in considerazione.

**Evento realizzato con il contributo non condizionante di**



### Segreteria Organizzativa



Sig.ra Daniela Toscano - Project Leader

M.A.F. Servizi S.r.l. Società del Gruppo GL events Italia S.p.a.

Via Nizza 294 | 10126 Torino - Italy | Phone:+39 011 505900 | Fax:+39 011 505976

Via XX Settembre 23 | 16121 Genova - Italy | Phone:+39 010 5954304 | Fax:+39 010 5954304

✉ toscano@mafservizi.it | www.mafservizi.it

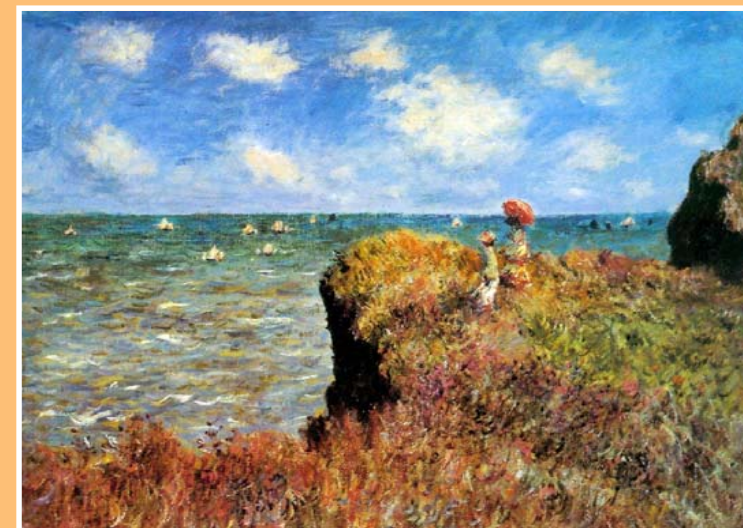

# Gestione della massa pelvica: pareri a confronto

**Cigliano, 28 Settembre 2013**



**Salone degli Incontri  
Piazza Don B. Lorenzetti**

## Con il patrocinio di



## Elenco Relatori/Moderatori

### **BERTETTO Oscar**

Città della Salute e della Scienza di  
Torino, P.O. Molinette  
Direttore Dipartimento Rete Oncologica  
Piemonte Valle d'Aosta - Torino

### **BIGANDO Pier Giorgio**

Studio Privato Medico Medicina  
Generale - Cigliano (VC)

### **CIUFFREDA Libero**

Città della Salute e della Scienza di  
Torino, P.O. Molinette  
Direttore S.C. Oncologia Medica 1 Centro  
Oncologico Ematologico Subalpino  
Torino

### **GION Massimo**

Ospedale dell'Angelo  
Direttore SC di Laboratorio Analisi  
Chimico Cliniche e Microbiologiche  
Venezia

### **GNEMMI Ernesto**

Consulente

### **LEIDI Luciano**

Ospedale Civico di Chivasso  
S.C. Ostetrica e Ginecologia  
Chivasso (TO)

### **PIOVANO Elisa**

Città della Salute e della Scienza di  
Torino, P.O. S.Anna  
Reperto di Ginecologia e Ostetricia  
Torino

### **RAVARINO Nicoletta**

A.O. Ordine Mauriziano "Umberto I"  
S.C. Anatomia Patologica - Torino

### **SURICO Nicola**

A.O.U. "Maggiore della Carità"  
Direttore Dipartimento di Ginecologia e  
Ostetricia - Novara

### **VIORA Elsa**

Città della Salute e della Scienza di  
Torino, P.O. S.Anna  
Resp. SS Dipartimentale "Centro di  
Ecografia e Diagnosi Prenatale" - Torino

### **ZOLA Paolo**

Città della Salute e della Scienza di  
Torino, P.O. Sant'Anna  
Cattedra di Ginecologia Oncologica  
Torino

## Razionale Scientifico

Le tumefazioni annessiali sono un reperto di comune riscontro sia nelle pazienti in età fertile che in quelle in età post-menopausale, interessando circa il 10-20% delle donne nel corso della loro vita. Circa l'80% di tali lesioni, sottoposte ad approfondimento chirurgico, si rivela tuttavia di natura benigna.

È dunque fondamentale operare una accurata diagnosi differenziale preoperatoria tra patologia maligna e patologia benigna, allo scopo di ridurre la percentuale di overtreatment delle lesioni non neoplastiche e di indirizzare verso Centri di riferimento le pazienti ad alto rischio di neoplasia. Ad oggi mancano tuttavia raccomandazioni univoche circa le modalità di impiego delle metodiche disponibili per il triage preoperatorio delle tumefazioni annessiali.

Scopo dell'evento è sviluppare un dibattito tra i diversi protagonisti della gestione della massa pelvica al fine di arrivare alla definizione di un percorso condiviso.

## PROGRAMMA SCIENTIFICO

- 08.15 Registrazione
- 08.45 Saluto Autorità  
On. **L. Bobba**  
**N. Surico** – SIGO
- 09.00 Introduzione all'evento e obiettivi - **P. Zola**
- Relazione non accreditata ECM - fuori dal programma scientifico**
- 09.10 Fujirebio Diagnostic Inc. - Approccio oncologico - **E. Gnemmi**
- 09.20 La rete oncologica in Piemonte e Valle D'Aosta - **O. Bertetto**
- 09.30 La massa pelvica: il punto di vista del MMG - **P.G. Bigando**
- 09.45 Gestione della massa pelvica: l'ecografia - **E. Piovano**
- 10.05 Gestione della massa pelvica: il laboratorio - **M. Gion**
- 10.25 Gestione della massa pelvica: l'anatomia patologica - **N. Ravarino**
- 10.45 *Coffe Break*
- 11.15 Tavola Rotonda: Gestione della massa pelvica: pareri a confronto  
**O. Bertetto - P.G. Bigando - L. Ciuffreda - M. Gion - L. Leidi**  
**N. Ravarino - N. Surico - E. Viora**
- 12.30 Percorso clinico nel tumore maligno epiteliale dell'ovaio  
**P. Zola**
- 12.45 Compilazione Questionario ECM
- 13.00 A pranzo con l'esperto (esclusivamente se confermato in fase di iscrizione)