

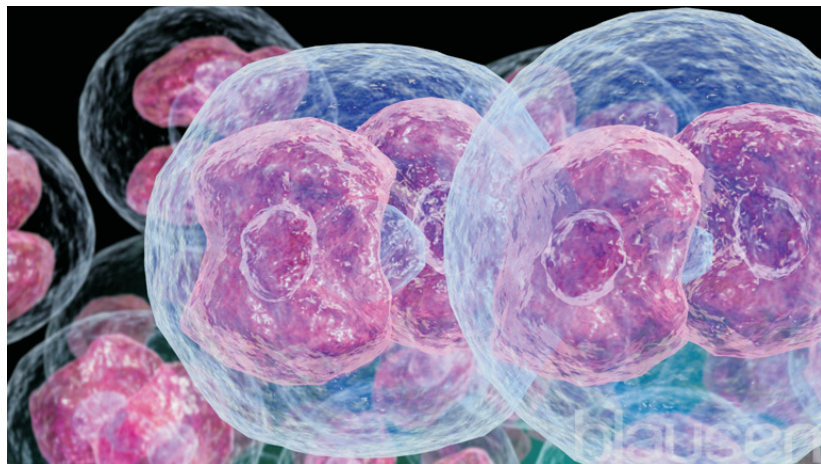

A.O. "S. Croce e Carle"
Cuneo

S.C. Medicina Nucleare - S.C. Ematologia

PET e Radioterapia nel linfoma di Hodgkin



CUNEO
Giovedì, 5 Aprile 2018

SEDE DI SVOLGIMENTO

Ospedale S. Croce
Via Michele Coppino, 26
12100 Cuneo
Salone di Rappresentanza
(I piano)

RAZIONALE

L'evento ha come obiettivo quello di portare a conoscenza dei clinici, gli importanti risultati ottenuti in uno studio prospettico multicentrico, il trial HD0607, condotto in pazienti con linfoma di Hodgkin avanzato.

L'obiettivo principale dello studio è stato quello di dimostrare se è possibile migliorare la sopravvivenza libera da malattia di pazienti trattati con una strategia terapeutica risk-adapted, basata sui risultati della PET effettuata dopo due cicli di chemioterapia con ABVD.

Questo studio, pensato e sviluppato prevalentemente a Cuneo, ha visto coinvolte le Strutture di Ematologia, Medicina Nucleare e Fisica Sanitaria e ha dimostrato che una ottima attività di ricerca clinica può essere sviluppata anche in Strutture ospedaliere attingendo a risorse pubbliche o private, ma non sponsorizzato da case farmaceutiche.

L'utilizzo attuale della radioterapia nei pazienti con linfoma di Hodgkin "early" e "avanzato" sarà il tema di una specifica relazione: con lo studio RAFTING viene proposta una strategia terapeutica risk-adapted, basata cioè sui risultati della PET effettuata dopo un ciclo di chemioterapia con ABVD; l'obiettivo di questo studio è quello di ridurre la tossicità indotta dalla radioterapia nei pazienti con interim PET negativa.

PROGRAMMA

14.30 - 14.40

Presentazione obiettivi e introduzione ai lavori

14.40-15.30

Presentazione dei risultati a lungo termine dello studio GITIL/FIL HD0607 nel linfoma di Hodgkin avanzato

Dr. Andrea Gallamini

già direttore S.C. Ematologia A.O. Cuneo

15.30 - 16.30

Indicazioni attuali della Radioterapia nel linfoma di Hodgkin "advanced" e "early"

Dr.ssa Alessia Reali

Dirigente Medico S.C. Radioterapia A.O. Cuneo

16.30 - 17.30

Presentazione dello studio clinico RAFTING in pazienti con "early stage" non bulky HL

Dr. Andrea Gallamini

già direttore S.C. Ematologia A.O. Cuneo

17.30 - 18.00

Discussione

18.00 - 18.30

Verifica gradimento ed apprendimento

FIGURE PROFESSIONALI

Biologi e Medici

DESTINATARI

L'evento è prioritariamente rivolto alla S.C. Anatomia e Istologia Patologica - S.C. Ematologia - S.C. Medicina Interna - S.C. Medicina Nucleare - S.C. Radiologia - S.C. Radioterapia dell'A.O. S. Croce e Carle di Cuneo e delle altre Aziende interessate

CREDITI FORMATIVI

L'evento cod. 29817 è stato accreditato dal Provider Regionale n. 906 - A.O. S. Croce e Carle di Cuneo.

Sono stati assegnati n. 5 crediti ECM a tutte le figure professionali destinatarie dell'Evento.

ATTESTATO ECM

L'attestazione relativa ai crediti ECM sarà resa disponibile, entro due mesi dalla conclusione del corso, in forma digitale scaricabile dall'interessato (previo accertamento della presenza al 100% del monte ore previsto da programma e superamento della verifica finale) mediante accesso e registrazione al sito www.ecmpiemonte.it

RESPONSABILE SCIENTIFICO

Dr. Alberto BIGGI
Direttore Medico S.C. Medicina Nucleare
A.O. S. Croce e Carle di Cuneo

Dr. Massimo MASSAIA
Direttore Medico S.C. Ematologia
A.O. S. Croce e Carle di Cuneo

DIRETTORE DEL CORSO

Dr. Piergiorgio BENSO
Responsabile S.S. Formazione e Valutazione degli Operatori
A.O. S. Croce e Carle di Cuneo

SEGRETERIA ORGANIZZATIVA

S.S. Formazione e Valutazione degli Operatori
A.O. S. Croce e Carle di Cuneo
Tel. 0171/616373 Fax 0171/616371
e-mail: girauddo_fa@ospedale.cuneo.it

ISCRIZIONE

L'iscrizione sarà possibile sino ad esaurimento posti accreditati e dovrà essere effettuata mediante trasmissione della scheda debitamente compilata alla Segreteria Organizzativa.

L'ammissione è subordinata al parere positivo dei Responsabili Scientifici.

PET e Radioterapia nel linfoma di Hodgkin

CUNEO
Giovedì, 5 Aprile 2018

Le schede compilate in modo poco leggibile o incomplete non saranno considerate valide

Nome.....
Cognome

Codice Fiscale

Nato a Prov. il

Residente in Via n.

C.A.P. Città

Qualifica

Disciplina di appartenenza.....

Ente/Ospedale.....

Struttura/Reparto.....

Telefono

Cellulare

E-mail

PARTECIPAZIONE SU INVITO DI DITTA SPONSOR:

SI NO

Se **SI** indicare:

Denominazione Sponsor:

Partita Iva:

(Con riferimento al D.Lgs.vo 196/2003 il sottoscritto acconsente affinché i dati personali vengano utilizzati per svolgere gli adempimenti ECM)

Firma

*Si autorizza la partecipazione
(solo per i dipendenti A.O. "S. Croce e Carle" di Cuneo)*

PER LA DIRIGENZA
Il Direttore di Struttura

.....
firma