

RESPONSABILI SCIENTIFICI

BENEDETTO BRUNO
Direttore SC di Ematologia U
AOU Città della Salute
e della Scienza di Torino,
Presidio Molinette

ELOISE BEGGIATO
SC di Ematologia U
AOU Città della Salute
e della Scienza di Torino,
Presidio Molinette

INFORMAZIONI GENERALI

DESTINATARI

Medici specialisti in ematologia, oncologia, radiologia, medicina interna, anestesia e rianimazione.

ECM

Il Provider DYNAMICOM EDUCATION srl (n. 181) ha inserito nel programma formativo l'evento.

Il conseguimento dei crediti è subordinato alla partecipazione effettiva all'intero programma e alla verifica dell'apprendimento.

PER ISCRIZIONI ED ADESIONI: SEGRETERIA ORGANIZZATIVA



COMUNICARE, Torino - Tel. 011 660 42 84
adesionicongressicomunicare@gmail.com
www.eventi-comunicare.it

Si ringrazia per il contributo non condizionante:



TRADING ADVERTISING



L'ecografia tradizionale e il ruolo dell'ecografia point of care nel paziente ematologico

Torino, 13 giugno 2023

Sede:
Accademia di Medicina
via Po, 18 - Torino



I pazienti affetti da patologia oncoematologica, sono spesso complessi, necessitano del supporto radiologico per arrivare alla diagnosi e alla stadiazione di malattia e quindi iniziare un percorso chemioterapico.

I pazienti ematologici possono sviluppare complicanze multi-organo dovute a compressione, versamento, infiltrazione e necessitare di procedure diagnostiche ecoguidate. Inoltre, nonostante i progressi fatti in termini di prevenzione e trattamento, le complicanze infettive, la trombosi e la cardiotossicità rimangono, ad oggi, una delle più frequenti e serie complicanze correlate alla chemioterapia.

RAZIONALE

Questo dato fa emergere chiaramente la necessità di un rapido intervento diagnostico e terapeutico.

L'utilizzo di una strategia ecografica point of care è stata ampiamente studiata in pronto soccorso e in medicina d'urgenza ed è ormai diventata di grande utilità nella gestione del paziente critico.

La metodica ecografica è utile non solo per la conferma o l'esclusione della causa che ha determinato la sintomatologia del paziente ma anche per seguire l'evoluzione e la monitorizzazione del paziente.

L'ecografia bed-side consente al clinico di prendere in pochi minuti decisioni rilevanti per la vita del paziente che ha in cura ed è per questi motivi che va considerata uno strumento importante che tutti i medici dovrebbero essere in grado di utilizzare nella pratica clinica.

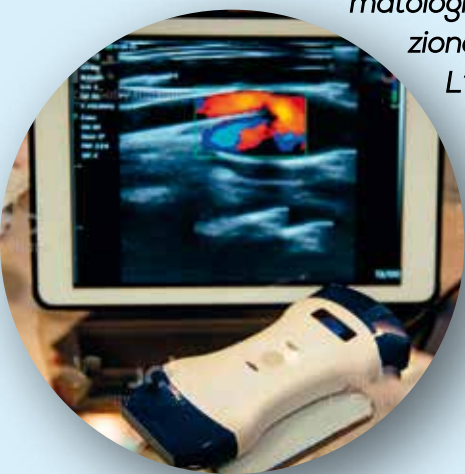

13.30 Registrazione dei partecipanti e welcome coffee

14.00 Apertura dei lavori e presentazione degli obiettivi formativi
Benedetto Bruno

MODERATORI: ROBERTO FREILONE, ERNESTA AUDISIO

14.10 Presentazione del Progetto ecografia polmonare in ematologia
Carolina Secreto, Matteo Olivi

14.30 L'ecografia nel paziente ematologico
Carlo Gazzera

14.50 L'ecografia polmonare nel paziente neutropenico
Emanuele Pivetta

15.10 L'ecocardiografia in urgenza nel paziente ematologico
Andrea Costamagna

15.30 Discussione

MODERATORI: PAOLO FONIO, GIORGIO LIMERUTTI

15.50 L'ecografia nel paziente sottoposto a trapianto di midollo VOD e NEC
Edoardo Benedetti

16.15 L'ecografia addominale in urgenza nel paziente ematologico
Patrizia Sardo

16.40 La diagnosi di TVP nel paziente ematologico
Andrea Discalzi

17.05 La diagnosi di trombosi del CVC
Denis Rossato

17.30 Esperienze di real life nella pratica clinica quotidiana
Veronica Peri, Jessica Gill

18.15 Take home message
Benedetto Bruno, Eloise Beggiato

18.30 Chiusura dei lavori

PROGRAMMA SCIENTIFICO