

# La gestione dei tumori femminili tra bisogni ed economia

## Modalità di iscrizione

La partecipazione è libera e gratuita sino ad esaurimento dei posti disponibili.

E' possibile iscriversi all'evento collegandosi al sito [www.mb-meeting.com](http://www.mb-meeting.com) cliccando sulla sezione Eventi, scegliendo l'evento desiderato, scaricando e compilando la scheda di iscrizione ed inviandola all'indirizzo mail [info@mb-meeting.com](mailto:info@mb-meeting.com) o al numero di fax 011 0812889.

Non saranno accettate richieste telefoniche. Le iscrizioni verranno accettate in base all'ordine cronologico di arrivo sino ad esaurimento dei posti disponibili. La Segreteria Organizzativa provvederà ad inviare la conferma di iscrizione all'indirizzo e-mail indicato sulla scheda di iscrizione.

Le Schede di iscrizione sprovviste di indirizzo e-mail non verranno accettate.

## Rivolto a

Medico chirurgo specialista in: Oncologia, Radioterapia, Chirurgia Generale, Ginecologia e Ostetricia, Anatomia patologica, Radiodiagnostica,

Farmacista Ospedaliero

Infermiere

Ostetrica

ECM

Il Convegno è stato accreditato presso l'Agenas

## Faculty

Airoldi Mario

Aletti Giovanni

Biglia Nicoletta

Burke Paolo

Bussone Riccardo

Cirillo Stefano

Ciuffreda Libero

Danese Saverio

De Sanctis Corrado

Di Vella Giancarlo

Donadio Michela

Durando Antonio

Eandi Mario

Ferrero Annamaria

Folli Secondo

Garattini Livio

Gasco Annalisa

Goffredo Franca

Katsaros Dionyssios

Mano Maria Piera

Menato Guido

Ponti Antonio

Zanetta Gian Piero

Zola Paolo

Torino

Milano

Torino

Torino

Torino

Torino

Torino

Torino

Torino

Torino

Torino

Torino

Torino

Torino

Forlì

Milano

Torino

Candiolo (TO)

Torino

Torino

Torino

Torino

Torino

Torino

Educazione Continua in Medicina

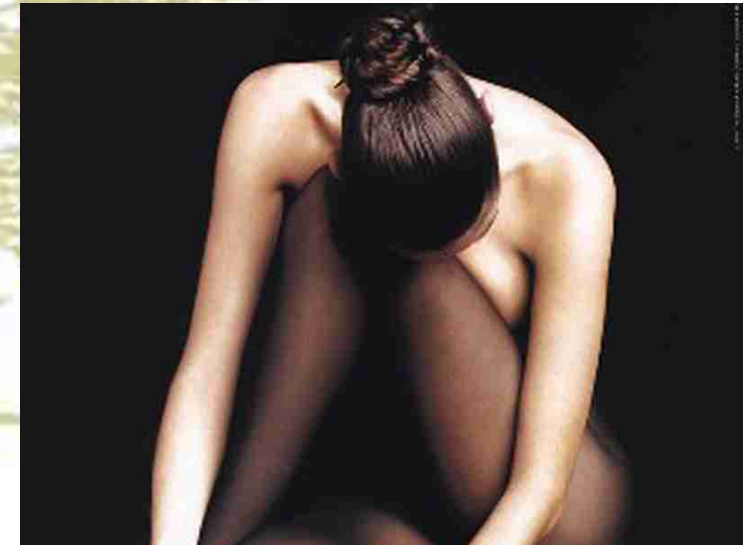

Presidente del Corso: M. Airoldi

Direttori del Corso: R. Bussone, A. Durando e A. Ferrero

Aula Magna Istituto Rosmini  
Via Rosmini 4 - Torino

Con il Patrocinio di:



Con il contributo educativo di:

AstraZeneca

Roche

Segreteria Organizzativa ed ECM Provider Standard n° 320  
M & B s.n.c.

C.so Rosselli, 123/8 - 10129 Torino  
Tel. 011.06.88.549 [info@mb-meeting.com](mailto:info@mb-meeting.com)

Torino, 16 ottobre 2015

## *Programma*

- 9.00 Registrazione dei partecipanti  
9.15 Apertura dei lavori e obiettivi del corso  
R. Bussone, A. Durando e A. Ferrero  
9.20 Saluto delle autorità G. P. Zanetta  
9.30 Lezione magistrale di Farmacoeconomia M. Eandi

### I Sessione

Moderatori : L. Ciuffreda, A. Gasco

- 10.00 La sostenibilità dei costi nella gestione dei tumori femminili  
M. Airolti  
10.20 Biosimilari e generici F. Goffredo  
10.40 Aspetti medico legali della farmacoeconomia G. Di Vella  
11.00 Discussione  
11.15 Break

### II sessione

Moderatori: N. Biglia, M. P. Mano

- 11.30 Screening vs diagnostica A. Ponti vs P. Burke  
12.20 Discussione  
12.40 Inquadramento diagnostico e stadiazione delle patologie oncologiche pelviche  
S. Cirillo vs P. Zola  
13.20 Discussione  
13.45 Lunch

## *Programma*

### III Sessione

Moderatori : C. De Sanctis , G. Menato

- 14.30 Gli aspetti della chirurgia oncoplastica: costi e benefici S. Folli  
14.50 Chirurgia radicale pelvica: costi e benefici G. Aletti  
15.10 Discussione e parere del medico legale G. Di Vella

### IV sessione

Moderatori : M. Airolti e S. Danese

- 15.30 Valore degli studi clinici L. Garattini  
15.50 Studi clinici nel carcinoma della mammella e pratica clinica  
M. Donadio  
16.10 Studi clinici nel carcinoma dell' ovaio e pratica clinica D. Katsaros  
16.30 Discussione  
16.50 Questionari dell'associazione pazienti e risposte della Rete Oncologica  
M. Airolti e S. Danese  
17.30 Take home message R. Bussone, A. Durando e A. Ferrero  
17.45 Questionario ECM  
18.00 Chiusura del corso M. Airolti