



All'incontro del **Gruppo di Lavoro Infermieristico di Rete** tenutosi in data **17 settembre 2013** erano presenti:

Federica Bergeretti	A.O. Città della Salute e della Scienza di Torino - P.O. S. Anna
Margherita Caramuta	ASL AT
Daniela Ciccardi	A.O. Città della Salute e della Scienza di Torino - P.O. S. Anna
Sara De Angelis	ASL TO 1
Anna Rita De Luigi	A.O.U. San Luigi di Orbassano
Pasqualina De Masi	IRCC di Candiolo
Rosanna Fruncillo	A.O. Città della Salute e della Scienza di Torino - P.O. S. Anna
Pier Luigi Giuliano	A.O.U. San Luigi Gonzaga Orbassano
Daniela Lanteri	A.O.U. San Luigi Gonzaga Orbassano
Mariamariella Lionetti	A.O. Città della Salute e della Scienza di Torino - P.O. Molinette
Virginia Longo	A.O. Città della Salute e della Scienza di Torino - P.O. S. Anna
Rosella Marchese	IRCC Candiolo
Rosalba Nicosia	IRCC Candiolo
Cinzia Pala	IRCC Candiolo
Ionela Claudia Pop	ASL TO 1
Giovanna Pusceddu	IRCC Candiolo
Giuseppina Raia	ASL TO 1
Rita Reggiani	A.O. Ordine Mauriziano
Gianna Regis	ASL TO 4
Carla Rigo	A.O.U. Maggiore della Carità di Novara
Gianna Rocchia	ASL TO 4
Franca Savia	ASL VCO
Daniela Scarlata	A.O. Città della Salute e della Scienza di Torino - P.O. Molinette
Silvana Storto	A.O. Città della Salute e della Scienza di Torino - P.O. Molinette
Giancarla Tealdi	A.O. Città della Salute e della Scienza di Torino - P.O. Molinette
Sabrina Terzolo	A.O. Ordine Mauriziano
Camelia Toma	ASL AT
Mariangela Tres	IRCC
Michela Verbale	A.O. Città della Salute e della Scienza di Torino - P.O. Molinette
Margherita Zingaro	ASL TO 2
Oscar Bertetto	Dipartimento Rete Oncologica
Monica Viale	Dipartimento Rete Oncologica
Tiziana Caristo	Dipartimento Rete Oncologica

La riunione si apre con l'aggiornamento dello stato dei lavori sulle seguenti tematiche:

- Informatizzazione delle 5 Schede infermieristiche validate. Vi è stato un incontro tra il Dipartimento, l'Assessorato e il CSI sulla possibilità di informatizzare le 5 schede → Il responsabile del CSI contatterà la dr.ssa De Luigi, referente del GdL infermieristico che si è resa disponibile ad affrontare tale tematica, per verificarne insieme la fattibilità.
- Presenza della figura infermieristica nel GIC: durante gli incontri tra il Dipartimento e le Direzioni Aziendali si è ribadita la necessità della presenza della figura infermieristica nella stesura del piano diagnostico-terapeutico del paziente → la sua assenza determina l'invalidità del percorso.
- Funzionalità delle 5 Schede infermieristiche validate. Le Schede presuppongono l'eventuale invio del paziente ad un servizio di riferimento (ad es. servizio sociale per la Scheda PPF, ambulatorio di oncogeriatrica per la Scheda G8, servizio di psicooncologia per il PDTA per la valutazione di accesso ai Servizi di Psicooncologia, etc.) → Ne consegue la necessità dell'individuazione dei Servizi di riferimento e l'individuazione di un referente per ciascuno di essi.

Il Dipartimento ha organizzato una giornata formativa dal titolo "Aspetti sociali, assicurativi e previdenziali per il malato di tumore" dedicata alle Associazioni di Volontariato tenutasi il 14 settembre u.s. Da questo incontro si è ravvisata la necessità di una maggiore sensibilizzazione della Commissione per la valutazione dell'invalidità e per l'applicazione della L. 104/1992.

Il Dipartimento comunica l'istituzione del Comitato di monitoraggio del "Progetto Protezione Famiglia" composto oltre che da psicologi anche da 2 infermiere. Viene precisato che qualora il PPF si attivasse in altre realtà aziendali, l'Azienda interessata individuerà un referente che entrerà a far parte del Comitato stesso.

Si è chiesto ai presenti un aggiornamento circa l'attuazione delle 5 Schede nelle proprie realtà aziendali.

A fronte delle difficoltà riscontrate durante la discussione il Dipartimento ha assunto i seguenti impegni:

- indicazioni alle Direzioni Aziendali per coordinare gli impianti venosi e riconoscere i PIC TEAM;
- mappatura dei collegamenti tra i CAS e i Servizi coinvolti dalle Schede in ogni Azienda;
- riconoscimento a livello di nomenclatore delle prestazioni infermieristiche (consulenza infermieristica, posizionamento PIC, etc.);
- facilitare l'informatizzazione delle Schede infermieristiche;
- richiesta scritta degli esami di diagnosi e stadiazione;
- favorire il percorso onco-geriatrico (per il paziente di età ≥ 75 anni), ancora assente in molte realtà, che viene così rappresentato:

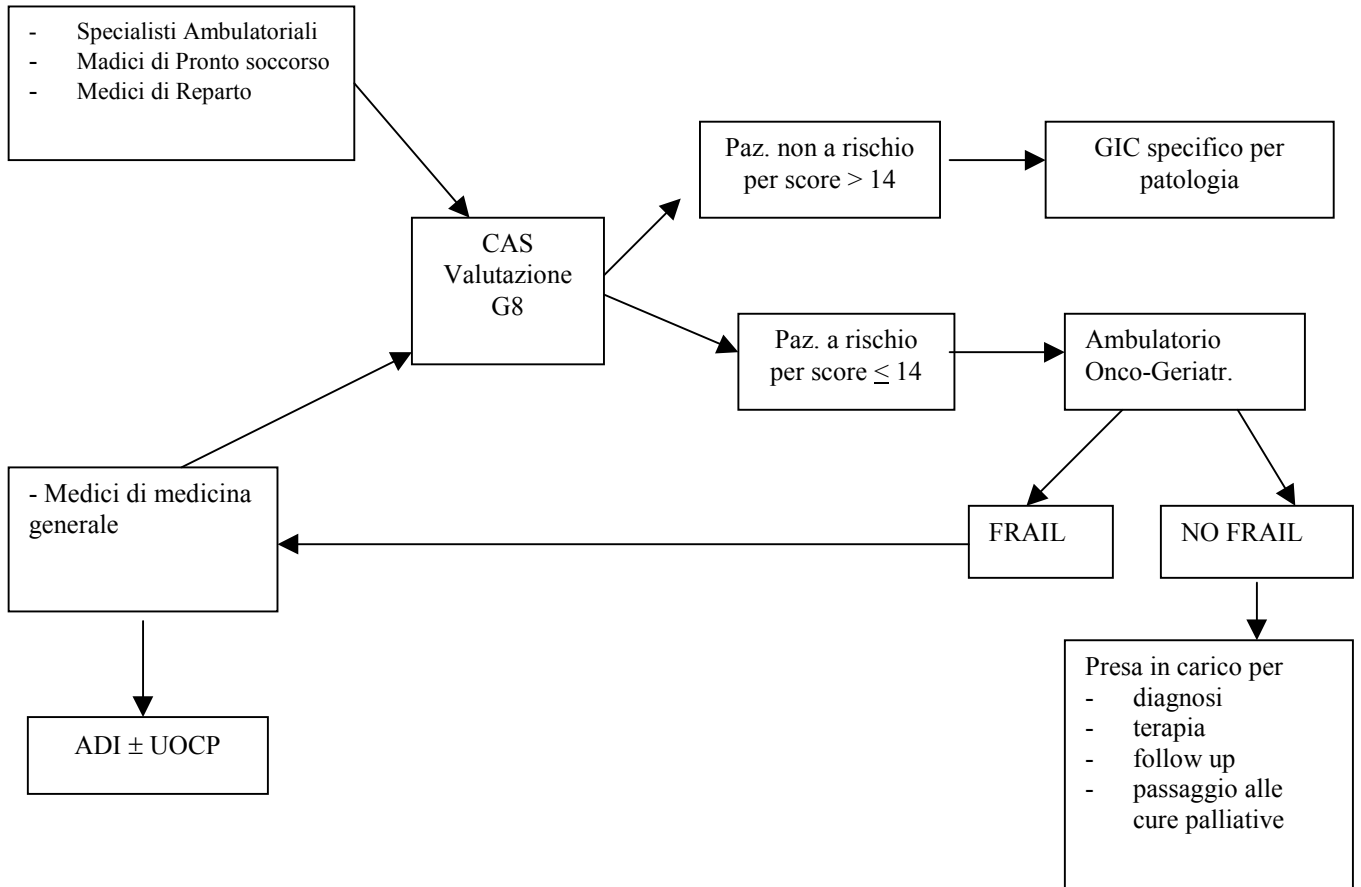

Al Gruppo di Lavoro il Dipartimento chiede i seguenti impegni:

- Adozione delle Schede: assicurazione di fornire il debito informativo deciso per riconoscere le prestazioni “visite CAS”.
- Individuazione del Referente per i collegamenti ai diversi servizi.
- Collegamento infermieri del CAS con infermieri che accolgono i pazienti ad inizio percorso (Si invierà l’elenco dei partecipanti ai corsi di Rete).
- Contributo ad individuare l’infermiere per ogni PDTA.

Si presentano successivamente le proposte di collaborazione nei confronti di coloro che durante l’incontro precedente si erano rese disponibili su argomenti specifici.

Si discute sull’opportunità di modificare, dato l’elevato numero di presenze agli incontri, le modalità di incontro per il prossimo anno suggerendo alternative che saranno discusse definitivamente il 15 ottobre p.v.

Entro 8 giorni dall’incontro odierno si accettano ulteriori proposte di collaborazione da parte dei partecipanti che non avevano ancora aderito ad argomenti specifici.



Sarà cura della segreteria alcuni giorni prima del prossimo incontro, previsto in data **15 ottobre 2013** dalle ore 10 alle ore 16, inviare una comunicazione con conferma del luogo e dell'OdG.

Il prossimo incontro si svolgerà presso la sede dell'ASL VCO di Verbania.