

LE RICOSTRUZIONI COMPLESSE all'interno del GIC - TUMORI CUTANEI

SC Chirurgia Plastica e Chirurgia della Mano e Microchirurgia

ASLTO2 – Ospedale Maria Vittoria – TORINO

Direttore f.f. – Dr. Giorgio Merlino

Dr.ssa Federica Bergamin

Dr. Marco Borsetti

Dr.ssa Claudia Cerato

Dr.ssa Alessandra Clemente

Dr. Ezio Gangemi

Dr.ssa Silvia Germano



una sanità in salute Fa bene a tutti
una sanità in salute Fa bene a tutti

**SC Chirurgia Plastica e
Chirurgia della Mano e
Microchirurgia**

**ASLTO2 – Ospedale
Maria Vittoria - TORINO**



CHI SIAMO

- **8 medici**
 - **personale infermieristico dedicato (ambulatorio e reparto)**
 - **6 sedute operatorie la settimana**
 - **doppia reperibilità h24 per i traumi della mano e le urgenze microchirurgiche**
-
- **Chirurgia plastica generale**
 - **Mammella**
 - **Chirurgia della mano**
 - **Cranioplastiche**
 - **Paralisi del nervo facciale**
 - **TUMORI CUTANEI E DEI TESSUTI MOLLI**



una sanità in salute Fa bene a tutti
una sanità in salute Fa bene a tutti

SC Chirurgia Plastica e
Chirurgia della Mano e
Microchirurgia

ASLTO2 – Ospedale
Maria Vittoria - TORINO



CASISTICA

a ottobre 2016

- **134** BCC
- **20** SCC
- **17** MM (scintigrafie al Mauriziano)
- **11** baso-squamo
- **3** linfomi (inviati al COES Città della Salute)
- **2** lipomi atipici (oncologia Humanitas Gradenigo)
- **2** merkelomi (oncologia Humanitas Gradenigo e RT allo SGAS)
- **1** liposarcoma (oncologia Humanitas Gradenigo e RT allo SGAS)

- Per il trattamento dermochirurgico del melanoma è richiesta una casistica annua di almeno 20 melanomi primitivi
- Per la terapia dermochirurgica del NMSC è richiesto un volume annuo di attività di almeno 200 NMSC.



una sanità in salute Fa bene a tutti
una sanità in salute Fa bene a tutti

SC Chirurgia Plastica e
Chirurgia della Mano e
Microchirurgia

ASLTO2 – Ospedale
Maria Vittoria - TORINO



CENTRI DI RIFERIMENTO REGIONALE

(MELANOMA e NON MELANOMA SKIN CANCER)

I percorsi diagnostico-terapeutici per i tumori cutanei (Melanoma e NMSC) si articolano in 4 gradi operativi:

Grado 1: della diagnosi e del trattamento del T mediante biopsia incisionale o escissionale ed eventuali alternative terapeutiche per i NMSC per i quali non sia indicato un percorso chirurgico tradizionale (crioterapia, laserterapia, PDT, imiquimod, vismodegib, radioterapia)

Grado 2: della radicalizzazione del T e dell'eventuale BLS

Grado 3: della linfadenectomia

Grado 4: della chemio-immuno-radioterapia



una sanità in salute Fa bene a tutti
una sanità in salute Fa bene a tutti

**SC Chirurgia Plastica e
Chirurgia della Mano e
Microchirurgia**

**ASLTO2 – Ospedale
Maria Vittoria - TORINO**



RICOSTRUZIONI COMPLESSE

BACINO d'UTENZA

- **ASLTO2:**
 - Dermatologia ambulatoriale territorio
 - Maria Vittoria
 - Giovanni Bosco
 - Amedeo di Savoia
- **Chirurgia Plastica Ospedale Maggiore di Novara**
- **Consulenti ospedale Martini (ex ASLTO1)**
- **Consulenti ospedale di Ivrea, Chivasso e Ciriè (ASLTO4)**
- ...



una sanità in salute Fa bene a tutti
una sanità in salute Fa bene a tutti

SC Chirurgia Plastica e
Chirurgia della Mano e
Microchirurgia

ASLTO2 – Ospedale
Maria Vittoria - TORINO



RICOSTRUZIONI COMPLESSE

LEMBI MICROCHIRURGICI

con ricostruzione ossea, muscolare, mucosa, sottocutanea, cutanea

LEMBI LOCO-REGIONALI

basati su perforanti e su distretti corporei particolari



una sanità in salute Fa bene a tutti
una sanità in salute Fa bene a tutti

SC Chirurgia Plastica e
Chirurgia della Mano e
Microchirurgia

ASLTO2 – Ospedale
Maria Vittoria - TORINO



RICOSTRUZIONI COMPLESSE

P.C. 66 aa M

Biopsia + per BCC cuoio capelluto con teca cranica esposta e secrezioni ++

APR: intervento 40 anni fa imprecisato con successiva RT (probabile MAV)

Quadro di radiodermite con focolai multipli di BCC ed esposizione teca cranica francamente necrotica

Marzo 2016

Ampia exeresi cuoio capelluto con tassello di teca cranica + ricostruzione microchirurgica con lembo osteomiofasciale di costa e serrato anteriore + IDE



una sanità in salute Fa bene a tutti
una sanità in salute Fa bene a tutti

SC Chirurgia Plastica e
Chirurgia della Mano e
Microchirurgia

ASLTO2 – Ospedale
Maria Vittoria - TORINO



RICOSTRUZIONI COMPLESSE



una sanità in salute Fa bene a tutti
una sanità in salute Fa bene a tutti

SC Chirurgia Plastica e
Chirurgia della Mano e
Microchirurgia

ASLTO2 – Ospedale
Maria Vittoria - TORINO



RICOSTRUZIONI COMPLESSE



una sanità in salute Fa bene a tutti
una sanità in salute Fa bene a tutti

SC Chirurgia Plastica e
Chirurgia della Mano e
Microchirurgia

ASLTO2 – Ospedale
Maria Vittoria - TORINO



RICOSTRUZIONI COMPLESSE



SC Chirurgia Plastica e
Chirurgia della Mano e
Microchirurgia

ASLTO2 – Ospedale
Maria Vittoria - TORINO



RICOSTRUZIONI COMPLESSE



una sanità in salute Fa bene a tutti
una sanità in salute Fa bene a tutti

SC Chirurgia Plastica e
Chirurgia della Mano e
Microchirurgia

ASLTO2 – Ospedale
Maria Vittoria - TORINO



RICOSTRUZIONI COMPLESSE



SC Chirurgia Plastica e
Chirurgia della Mano e
Microchirurgia

ASLTO2 – Ospedale
Maria Vittoria - TORINO



RICOSTRUZIONI COMPLESSE

I.P. 89aa F

SCC dorso mano sn – 2012 (margini indenni)

Recidiva – 2015 (margini indenni)

Recidiva – 2016 (margine profondo interessato)

TC: infiltrazione osteo-fasciale 3-4-5° metacarpo e ossa del carpo; ascella negativa

Aprile 2016

**Ampia exeresi metacarpo-carpale + congelatore +
copertura con dito banca**



una sanità in salute Fa bene a tutti
una sanità in salute Fa bene a tutti

SC Chirurgia Plastica e
Chirurgia della Mano e
Microchirurgia

ASLTO2 – Ospedale
Maria Vittoria - TORINO



RICOSTRUZIONI COMPLESSE



una sanità in salute fa bene a tutti
una sanità in salute fa bene a tutti

SC Chirurgia Plastica e
Chirurgia della Mano e
Microchirurgia

ASLTO2 – Ospedale
Maria Vittoria - TORINO



RICOSTRUZIONI COMPLESSE



SC Chirurgia Plastica e
Chirurgia della Mano e
Microchirurgia

ASLTO2 – Ospedale
Maria Vittoria - TORINO



RICOSTRUZIONI COMPLESSE

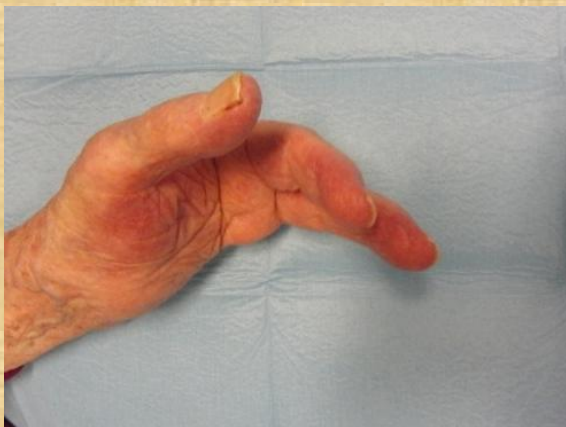

SC Chirurgia Plastica e
Chirurgia della Mano e
Microchirurgia

ASLTO2 – Ospedale
Maria Vittoria - TORINO



RICOSTRUZIONI COMPLESSE

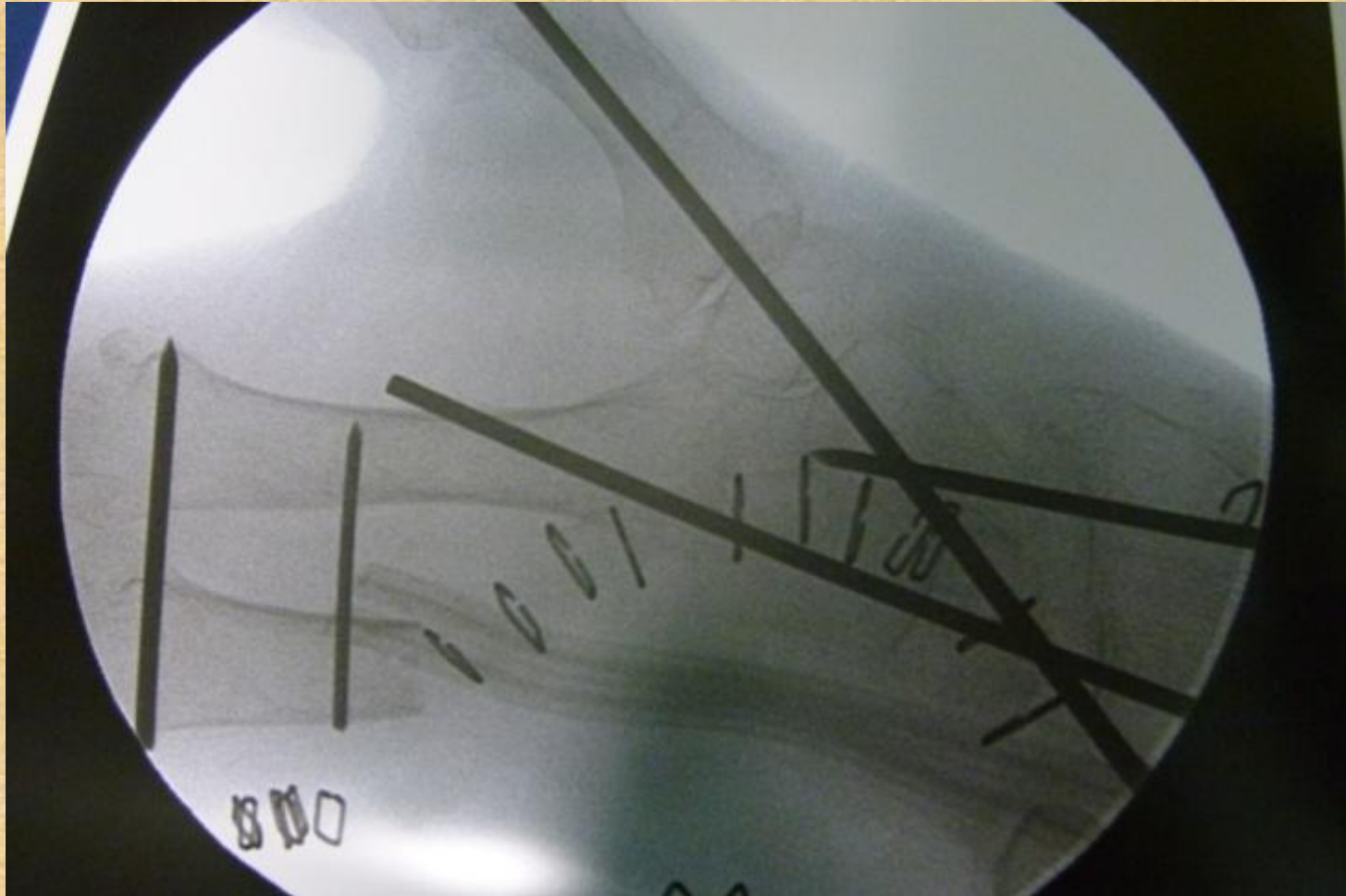

una sanità in salute Fa bene a tutti
una sanità in salute Fa bene a tutti

SC Chirurgia Plastica e
Chirurgia della Mano e
Microchirurgia

ASLTO2 – Ospedale
Maria Vittoria - TORINO



RICOSTRUZIONI COMPLESSE



una sanità in salute fa bene a tutti
una sanità in salute fa bene a tutti

SC Chirurgia Plastica e
Chirurgia della Mano e
Microchirurgia

ASLTO2 – Ospedale
Maria Vittoria - TORINO



RICOSTRUZIONI COMPLESSE

G.A. 55 aa M

SCC cuoio capelluto con tavolato esposto e necrotico

Ottobre 1993

**Ampia exeresi cuoio capelluto con tassello di teca
cranica + ricostruzione microchirurgica con lembo di
omento + IDE**



una sanità in salute fa bene a tutti
una sanità in salute fa bene a tutti

SC Chirurgia Plastica e
Chirurgia della Mano e
Microchirurgia

ASLTO2 – Ospedale
Maria Vittoria - TORINO



RICOSTRUZIONI COMPLESSE



una sanità in salute Fa bene a tutti
non solo lo soffre Eo bene a tutti

SC Chirurgia Plastica e
Chirurgia della Mano e
Microchirurgia

ASLTO2 – Ospedale
Maria Vittoria - TORINO



RICOSTRUZIONI COMPLESSE

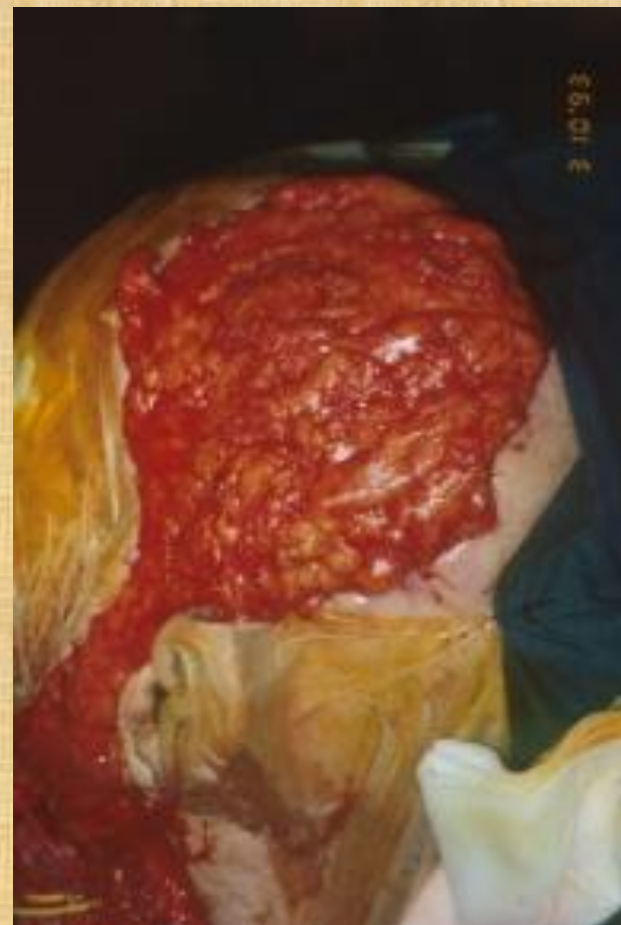
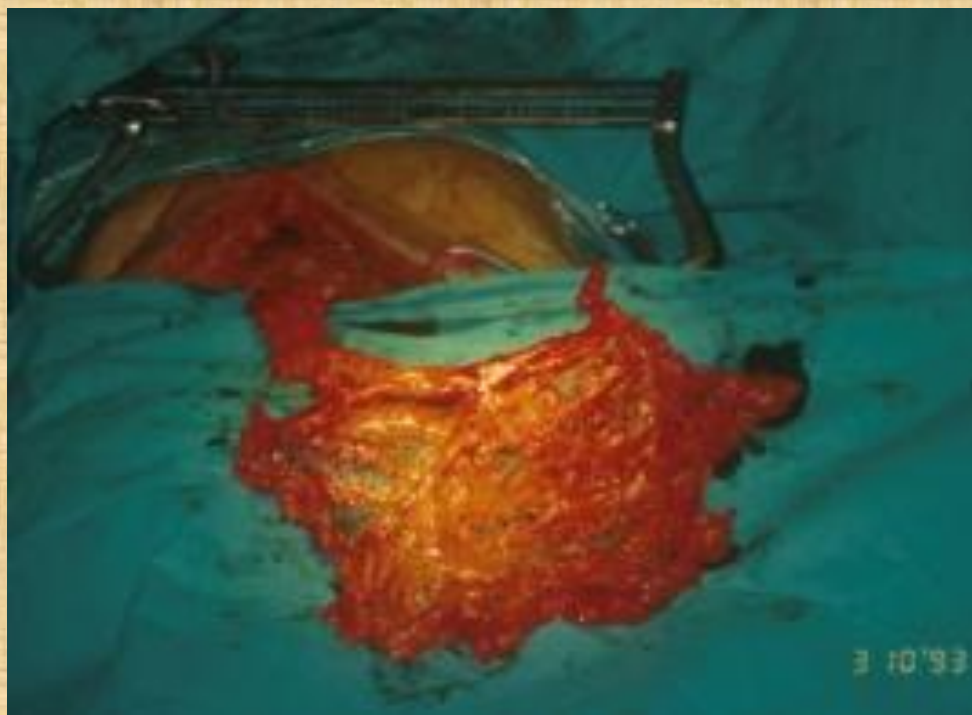

una sanità in salute Fa bene a tutti
una sanità in salute Fa bene a tutti

SC Chirurgia Plastica e
Chirurgia della Mano e
Microchirurgia

ASLTO2 – Ospedale
Maria Vittoria - TORINO



RICOSTRUZIONI COMPLESSE

Ottobre 1993



Dicembre 1993



SC Chirurgia Plastica e
Chirurgia della Mano e
Microchirurgia

ASLTO2 – Ospedale
Maria Vittoria - TORINO



una sanità in salute fa bene a tutti
una sanità in salute fa bene a tutti

RICOSTRUZIONI COMPLESSE



Gennaio 1995

Ricostruzione del tavolo



SC Chirurgia Plastica e
Chirurgia della Mano e
Microchirurgia

ASLTO2 – Ospedale
Maria Vittoria - TORINO



RICOSTRUZIONI COMPLESSE

Aprile 1995



una sanità in salute Fa bene a tutti
una sanità in salute Fa bene a tutti

SC Chirurgia Plastica e
Chirurgia della Mano e
Microchirurgia

ASLTO2 – Ospedale
Maria Vittoria - TORINO



RICOSTRUZIONI COMPLESSE

P.O. 95 aa F

SCC palpebra superiore OD

Dicembre 2015

**Exenteratio orbitae + copertura con lembo
emifrontale + Integra + IDE**



una sanità in salute Fa bene a tutti
una sanità in salute Fa bene a tutti

SC Chirurgia Plastica e
Chirurgia della Mano e
Microchirurgia

ASLTO2 – Ospedale
Maria Vittoria - TORINO



RICOSTRUZIONI COMPLESSE



SC Chirurgia Plastica e
Chirurgia della Mano e
Microchirurgia

ASLTO2 – Ospedale
Maria Vittoria - TORINO



RICOSTRUZIONI COMPLESSE



una sanità in salute Fa bene a tutti
una sanità in salute Fa bene a tutti

SC Chirurgia Plastica e
Chirurgia della Mano e
Microchirurgia

ASLTO2 – Ospedale
Maria Vittoria - TORINO



RICOSTRUZIONI COMPLESSE



SC Chirurgia Plastica e
Chirurgia della Mano e
Microchirurgia

ASLTO2 – Ospedale
Maria Vittoria - TORINO



RICOSTRUZIONI COMPLESSE

S.I. M

SCC base naso e columella

**Ampia exeresi + ricostruzione con lembo
antibrachiale microchirurgico con framework
cartilagineo costale**



una sanità in salute Fa bene a tutti
una sanità in salute Fa bene a tutti

SC Chirurgia Plastica e
Chirurgia della Mano e
Microchirurgia

ASLTO2 – Ospedale
Maria Vittoria - TORINO



RICOSTRUZIONI COMPLESSE

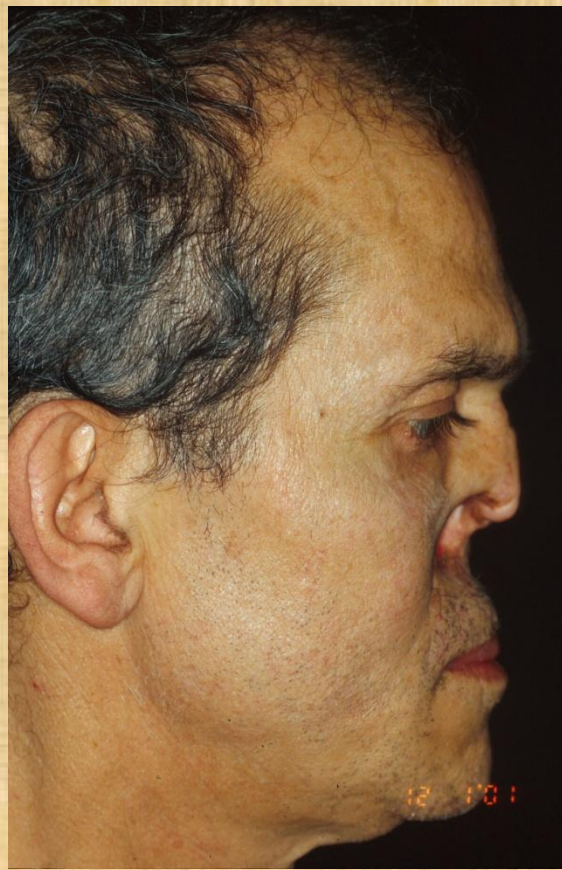

una sanità in salute Fa bene a tutti
una sanità in salute Fa bene a tutti

SC Chirurgia Plastica e
Chirurgia della Mano e
Microchirurgia

ASLTO2 – Ospedale
Maria Vittoria - TORINO



RICOSTRUZIONI COMPLESSE

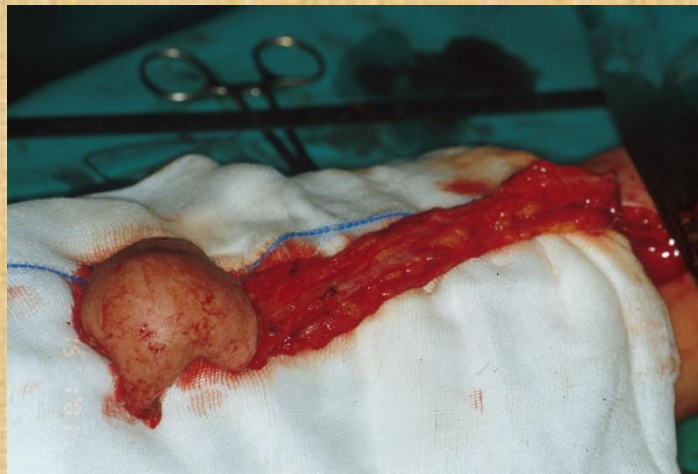

SC Chirurgia Plastica e
Chirurgia della Mano e
Microchirurgia

ASLTO2 – Ospedale
Maria Vittoria - TORINO



RICOSTRUZIONI COMPLESSE



una sanità in salute Fa bene a tutti
una sanità in salute Fa bene a tutti

SC Chirurgia Plastica e
Chirurgia della Mano e
Microchirurgia

ASLTO2 – Ospedale
Maria Vittoria - TORINO



RICOSTRUZIONI COMPLESSE



una sanità in salute Fa bene a tutti
una sanità in salute Fa bene a tutti

SC Chirurgia Plastica e
Chirurgia della Mano e
Microchirurgia

ASLTO2 – Ospedale
Maria Vittoria - TORINO



RICOSTRUZIONI COMPLESSE

SICUREZZA ONCOLOGICA (congelatore dei margini intraoperatorio)

Chirurgia difficile

Tempi di sala operatoria lunghi

Necessità doppia equipe chirurgica

Personale infermieristico dedicato per monitoraggio continuo del lembo

Gestione delle complicanze (sala operatoria disponibile):

- avere sempre un piano B
- sofferenza/necrosi del lembo
 - ischemia
 - congestione venosa
- chirurgia di salvataggio



una sanità in salute fa bene a tutti

**SC Chirurgia Plastica e
Chirurgia della Mano e
Microchirurgia**

**ASLTO2 – Ospedale
Maria Vittoria - TORINO**



COME FARE PER INVIARCI I PAZIENTI

Disponibilità alla costituzione di TEAM INTERAZIENDALI

Disponibilità a effettuare un numero variabile di ricostruzioni complesse

Ospedale Maria Vittoria

corso Tassoni 46

Sito web

www.plasticamano.com (compilando il form dei contatti)

Mail

ezio.gangemi@gmail.com



una sanità in salute Fa bene a tutti
una sanità in salute Fa bene a tutti

SC Chirurgia Plastica e
Chirurgia della Mano e
Microchirurgia

ASLTO2 – Ospedale
Maria Vittoria - TORINO

