A.S.L. TO4
Azienda Sanitaria Locale
di Ciriè, Chivasso e Ivrea

rete oncologica
PIEMONTE | VALLE D'AOSTA
si prende cura di te

Organizzazione e gestione medica del Centro accoglienza e Servizi

L'adozione dei PDTA CAS: Opportunità e criticità nella nostra esperienza

Torino 25 maggio 2018

Dott. Giorgio Vellani
gvellani@aslto4.piemonte.it

ASL TO 4

- Nasce il 1° gennaio 2008 dalla fusione di tre ASL:
- ASL 9 Ivrea Cuorgnè → **Struttura Complessa Oncologia dal 2000**
- ASL 7 Chivasso → **Struttura Semplice Dipartimentale Oncologia**
- ASL 6 Ciriè Lanzo → **Struttura Semplice Dipartimentale Oncologia**

Si crea un'unica Struttura Complessa Oncologia ASL TO4

Tre Strutture semplici di struttura complessa

A.S.L. TO4
Azienda Sanitaria Locale
di Ciriè, Chivasso e Ivrea

rete oncologica
PIEMONTE | VALLE D'AOSTA
si prende cura di te

Nel 2015 si riattiva Dipartimento Oncologico

Diretto dal Dr. Lodovico Rosato
Direttore Chirurgia Generale Ivrea/Cuorgnè

Assume incarico di responsabile del CAS

La D.G.R. n° 51-2485 del 23 /11/2015

ha riorganizzato la Rete Oncologica del Piemonte in

Centri Hub

e Centri Spoke,

applicandola alla rete ospedaliera regionale

REGIONE PIEMONTE, DGR 23/1/2015, n. 1-924 Integrazioni alla D.G.R. 1-600 del 19.11.2014 "Adeguamento della rete ospedaliera agli standard della legge 135/2012 e del Patto per la Salute 2014/2016 e linee di indirizzo per lo sviluppo della rete territoriale" (BURP 4S2 29/01/2015)

MINISTERO DELLA SALUTE, DECRETO 2 aprile 2015, n. 70 "Regolamento recante definizione degli standard qualitativi, strutturali, tecnologici e quantitativi relativi all'assistenza ospedaliera". (GURI Serie Generale n.127 del 4-6-2015)

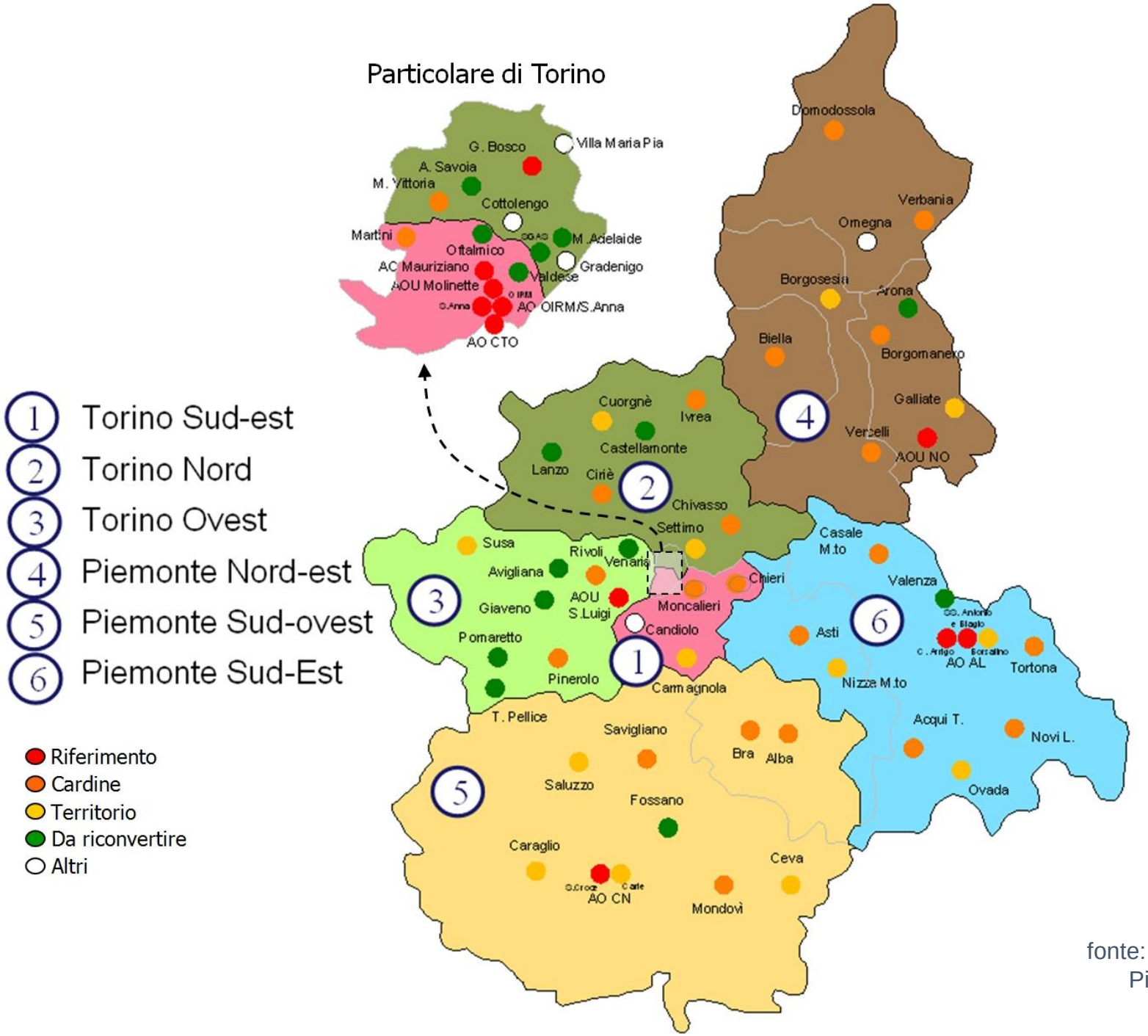

fonte: AReSS Piemonte

Spoke **Chivasso**

Ospedale **Cuorgné**

Spoke **Ivrea**

HUB

Ospedale di riferimento

S. Giovanni Bosco

Spoke **Cirié**

Ospedale **Lanzo**

L'ASL TO4 si estende dalla cintura torinese verso la Valle d’Aosta nella zona a nord e verso la Francia nella zona a ovest, comprende 177 comuni, suddivisi in 5 distretti sanitari.
L’azienda risponde ai bisogni di salute di circa 520.000 residenti

A.S.L. TO4
Azienda Sanitaria Locale
di Cirié, Chivasso e Ivrea

rete oncologica
PIEMONTE | VALLE D'AOSTA
si prende cura di te

4 Presidi Ospedalieri

- Presidio Ospedaliero di Chivasso
- Presidio Ospedaliero di Ciriè-Lanzo
- Presidio Ospedaliero di Ivrea
- Presidio Ospedaliero di Cuorgnè

A.S.L. TO4
Azienda Sanitaria Locale
di Ciriè, Chivasso e Ivrea

rete oncologica
PIEMONTE | VALLE D'AOSTA
si prende cura di te

3 HOSPICE:

- Hospice di Lanzo
- Hospice di Foglizzo
- Hospice di Salerano

HUB
Tumori ematologici
Cirié, Chivasso, Ivrea

HUB
Tumori pelle
Cuorgné

HUB
Tumori Colon-Retto
Stomaco
Mammella
Tiroide
Ivrea

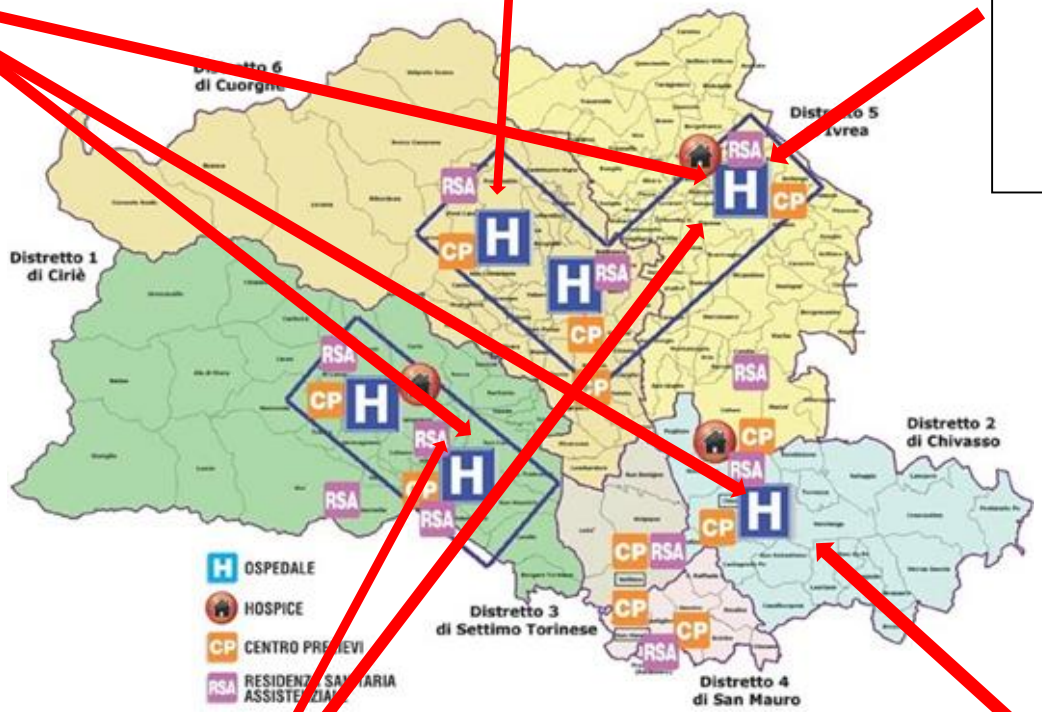

HUB
Tumori Urologici
Cirié e Ivrea

HUB
Tumori Testa-Collo
Chivasso

A.S.L. TO4
Azienda Sanitaria Locale di Cirié, Chivasso e Ivrea

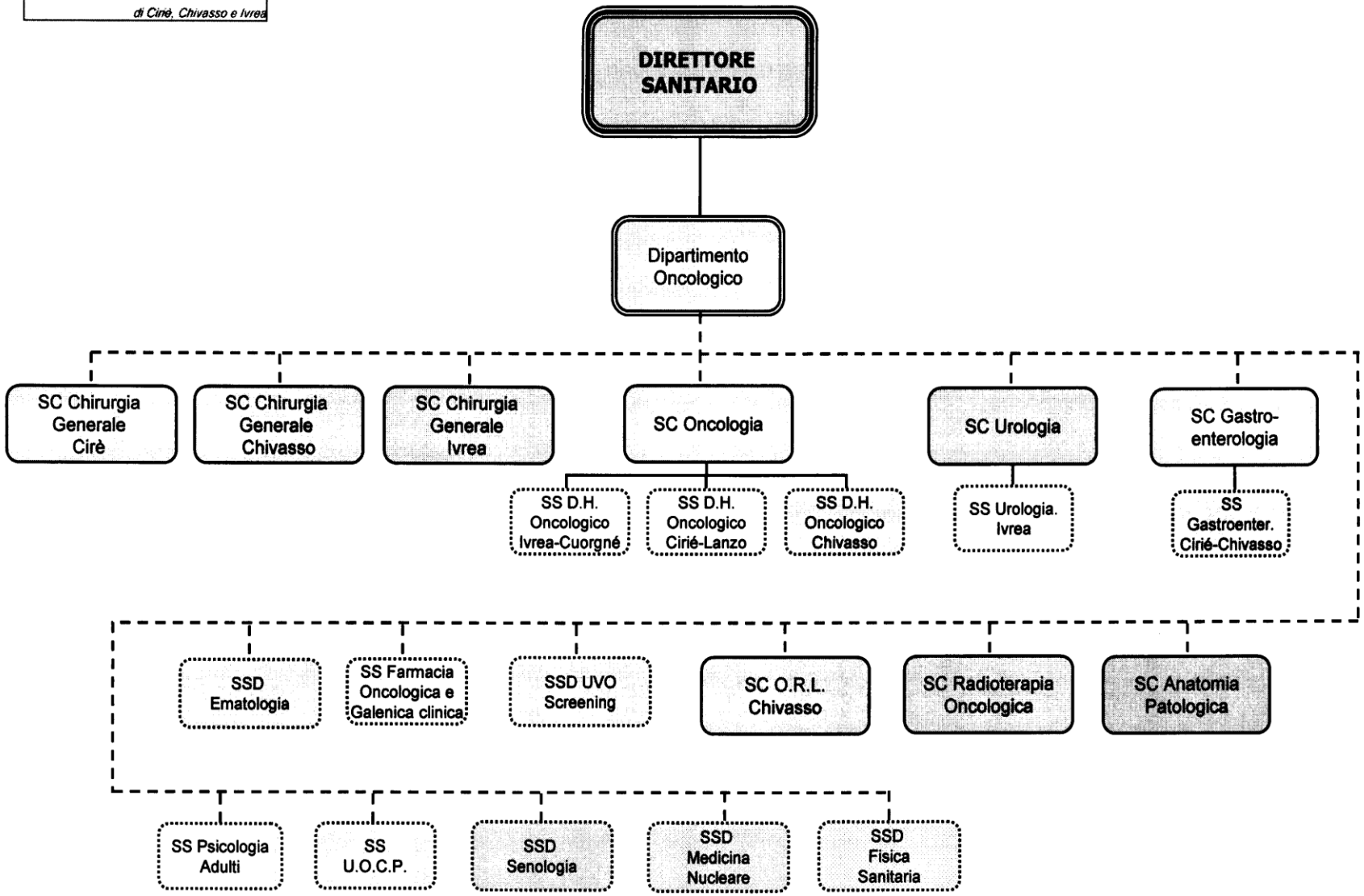

ASL TO 4 - Organigramma

Allegato ..... alla Deliberazione
N. 902 del 18 OTT. 2016

Attualmente ASL TO4 prevede:

3 sedi CAS tradizionali:

SC Oncologia

Chivasso, Ciriè, Ivrea

CAS Liquidi previsti negli HUB riconosciuti

- **S.C. Chirurgia Ivrea, Cuorgnè**
  - **Breast unite**
  - **Tiroide**
  - **Colon- retto**
  - **Cute**
  - **Stomaco**
- **SSD Ematologia sulle tre sedi**
- **S.C.Urologia Sulle tre sedi**
- **S.C. ORL Chivasso**

A.S.L. TO4
Azienda Sanitaria Locale di Ciriè, Chivasso e Ivrea

rete oncologica
PIEMONTE | VALLE D'AOSTA
si prende cura di te

COMPITI COMUNI (CAS CENTRALE E LIQUIDI)

- Registrazione paziente su data base aziendale dedicato (trakcare)
- Valutazione medica con accoglienza al percorso CAS
- Accoglienza infermieristica con valutazione degli ambiti di fragilità e compilazione scheda infermieristica
- Prenotazioni (su slot predisposti) degli esami di diagnostica strumentale (Radiologia, Medicina Nucleare e specialistici…..)
- Rilascio esenzione 048

A.S.L. TO4
Azienda Sanitaria Locale
di Ciriè, Chivasso e Ivrea

rete oncologica
PIEMONTE | VALLE D'AOSTA
si prende cura di te

Erogazione 048

- Sede Ospedaliera Ivrea presso segreteria CAS Oncologico
- Sede Ospedaliera Chivasso presso segreteria CAS Oncologico
- Sede Ospedaliera Cirie’ presso segreteria CAS Oncologico
- Sede Ospedaliera Cuorgnè presso segreteria Day Hospital multispecialistico
- Sede Poliambulatorio Strambino presso segreteria senologia

A.S.L. TO4
Azienda Sanitaria Locale
di Ciriè, Chivasso e Ivrea

rete oncologica
PIEMONTE | VALLE D'AOSTA
si prende cura di te

COMPITI COMUNI (CAS CENTRALE E LIQUIDI

- Registrazione paziente su data base aziendale dedicato (trakcare)
- Valutazione medica con introduzione del paziente al percorso aziendale
- Accoglienza infermieristica con valutazione degli ambiti di fragilità e compilazione scheda infermieristica
- Prenotazioni (su slot predisposti) degli esami di diagnostica strumentale (Radiologia, Medicina Nucleare e specialistici…..)
- Rilascio esenzione 048
- Attivazione servizi di supporto:
  attivazione Servizio di Psico Oncologia
  attivazione Servizio di Assistenza Sociale Aziendale
  coinvolgimento Associazioni di Volontariato

PDTA

- **I PDTA** sono la risposta all'esigenza di avere una visione sistemica dell'assistenza che consideri tutte le tappe del processo di accoglienza, diagnosi e cura.
- Permettono il superamento del concetto di singole prestazioni

- **Il PDTA** è uno strumento della Clinical Governance che serve per coniugare:

- efficacia,
- appropriatezza,
- efficienza
- Equità
- soddisfazione
- sicurezza…….

PDTA

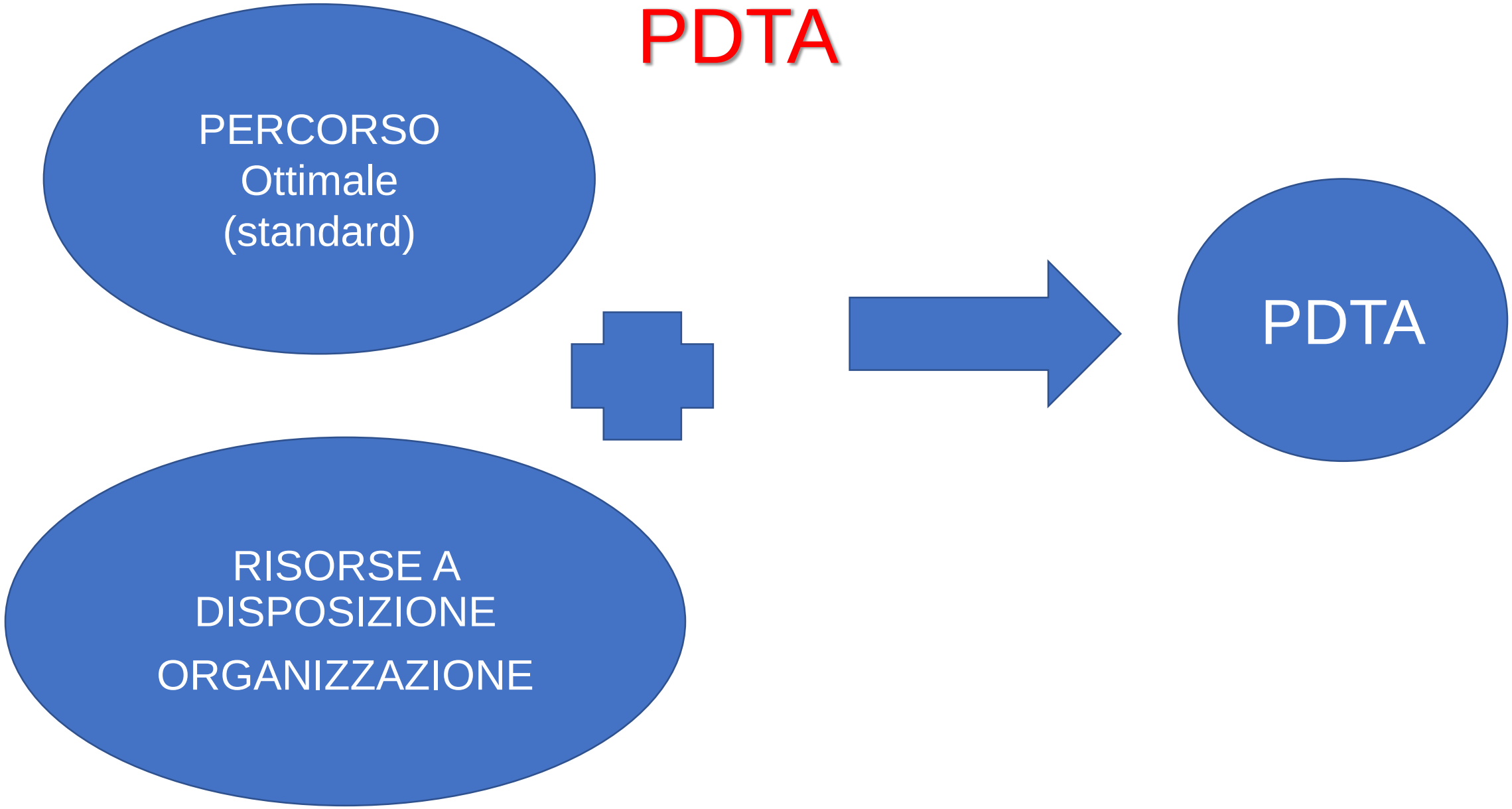
PERCORSO
Ottimale
(standard)
RISORSE A
DISPOSIZIONE
ORGANIZZAZIONE
PDTA

PDTA del CAS

GARANTISCE

- **PRESA IN CARICO TOTALE** dell'assistito dall'accoglienza, alla diagnosi, cura, avvio alle cure palliative….
- **INTERVENTI MULTIPROFESSIONALI E MULTIDISCIPLINARI**

L'ADOZIONE PDTA

GARANTISCE

A TUTTI I PAZIENTI DI OTTENERE OMOGENEITA' ED EQUITA' DI TRATTAMENTO EVITANDO DI AVERE UNA STRUTTURA SINGOLA ***« di qualità»*** MA UN SISTEMA GLOBALE EFFICIENTE…….

Criticità nella nostra esperienza

- La presenza di molteplici presidi ospedalieri nel territorio….
- Organizzazione ospedaliera fortemente strutturata e radicata nel territorio
- Eterogeneità territoriale (aree di montagna, aree a ridosso di Torino,….)
- Talvolta difficoltà a prenotare esami
- Assenze di figure professionali…

Opportunità

- La stesura del PDTA del CAS ha coinvolto specialisti diversi, ha permesso di integrare e riorganizzare procedure differenti adattandole al contesto locale
- Ha permesso di creare spirito di squadra
- PDTA dettaglia i passaggi del processo identificando le responsabilità delle azioni e dei passaggi e prevede la definizione di indicatori per il monitoraggio e la valutazione di adesione al PDTA stesso.

Opportunità

- Unica SC di Oncologia che ha uniformato le procedure in tutte le sedi
- SC Anatomia patologica unica con uniformità dei referti
- Forte connotazione di collaborazione delle tre chirurgie
- Omogeneità dei percorsi di accoglienza sia in ambito del CAS (tradizionale e liquido)
- Presenza di un Dipartimento Oncologico che costituisce un Unico coordinamento con riduzione del rischio di frammentazione del percorso
- Superamento dell'organizzazione storica di ciascuna sede Ospedaliera delle varie SC , riducendo la resistenza al cambiamento

PUNTI DI FORZA

- Ottimizzazione delle risorse con il rispetto delle buone pratiche cliniche dei vari distretti ospedalieri
- Razionalizzazione e possibile contenimento della spesa
- Progressivo innalzamento della qualità dei servizi (efficacia/efficienza)
- Unificazione delle pratiche e dei percorsi diagnostici terapeutici nell'ambito di tutta l'ASL
- Passaggio dall' autoreferenzialità alla logica della condivisione in Rete

A.S.L. TO4
Azienda Sanitaria Locale
di Cirié, Chivasso e Ivrea

rete oncologica
PIEMONTE | VALLE D'AOSTA
si prende cura di te

Al fine di sopperire alla distanza tra i vari Ospedali e alla difficoltà di movimento degli operatori, l'ASL TO 4, grazie ai fondi della Rete Oncologica, ha avviato la creazione postazioni di Video Conferenza, per consentire più rapide comunicazione tra i vari CAS e i GIC

….in definitiva il CAS ASL TO4 ha più porte di entrata

Dovuto:

Presenza di più presidi Ospedalieri

Presenza di CAS Tradizionali e Liquidi

……ma l’obiettivo è quello di creare un percorso unico….. che porti ad un unico traguardo.

Grazie per l’attezione